



# Anwärterausbildung beim SaarForst Landesbetrieb

15. Mai 2023

Hochschule für Forstwirtschaft Rottenburg

Daniel Scheer

# Inhalt

- Waldfläche und Waldverteilung
- SaarForst Landesbetrieb
  - Rechtsform
  - Personal
  - Organisation
- Naturnahe Waldwirtschaft
- Bewerbung und Auswahlverfahren
- Ablauf des Vorbereitungsdienstes



# Waldfläche und Waldverteilung

Verteilung nach Waldbesitzarten [ha]

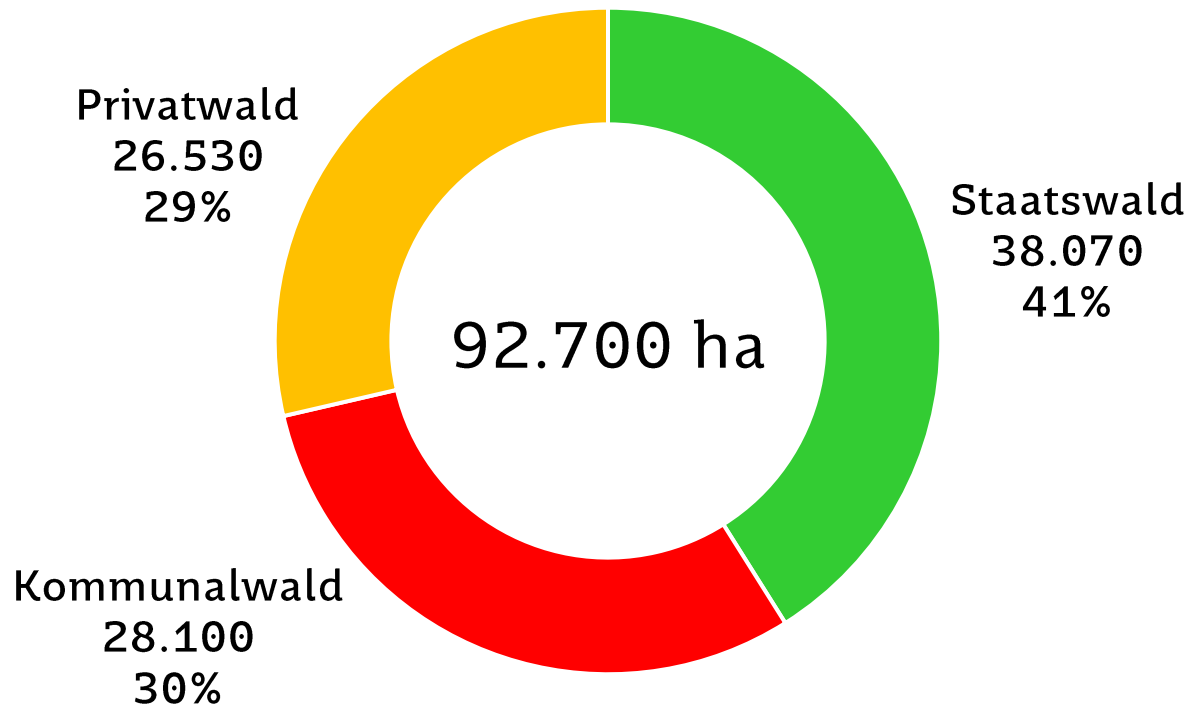

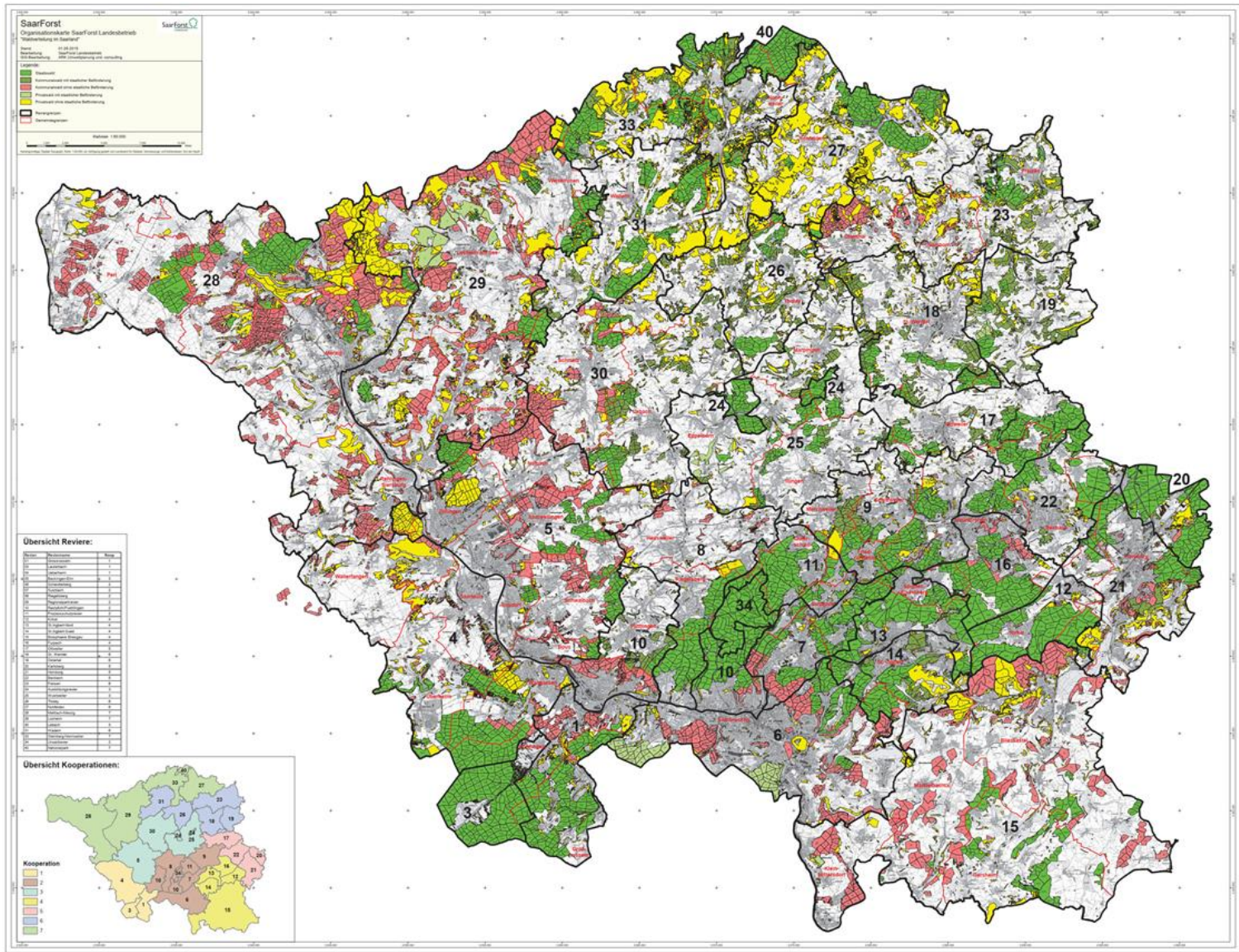

# Rechtsform

- Landesbetrieb nach §26 LHO, d.h. keine eigene Rechtspersönlichkeit, Tätigkeit erwerbswirtschaftlich ausgerichtet
- Gründung 1999 infolge der Trennung von Hoheit (Behörde im Ministerium) und Betrieb (Waldbewirtschaftung, Dienstleistungen) gegründet
- SFL unterliegt der Dienst- und Fachaufsicht des MUKMAV



# Personal

- 47 Beamte, davon 4 hD und 43 gD (42 ForstingenieurInnen, 1 Verwaltungsbeamtin) und 2 Anwärter
- 30 Tarifbeschäftigte
- 97 Forstwirte, davon 29 FWM
- 11 Forstwirtauszubildende

\* Stand: 01.04.2023



# Personal

Alterskurve gesamter gD 2022, **Durchschnittsalter 49**

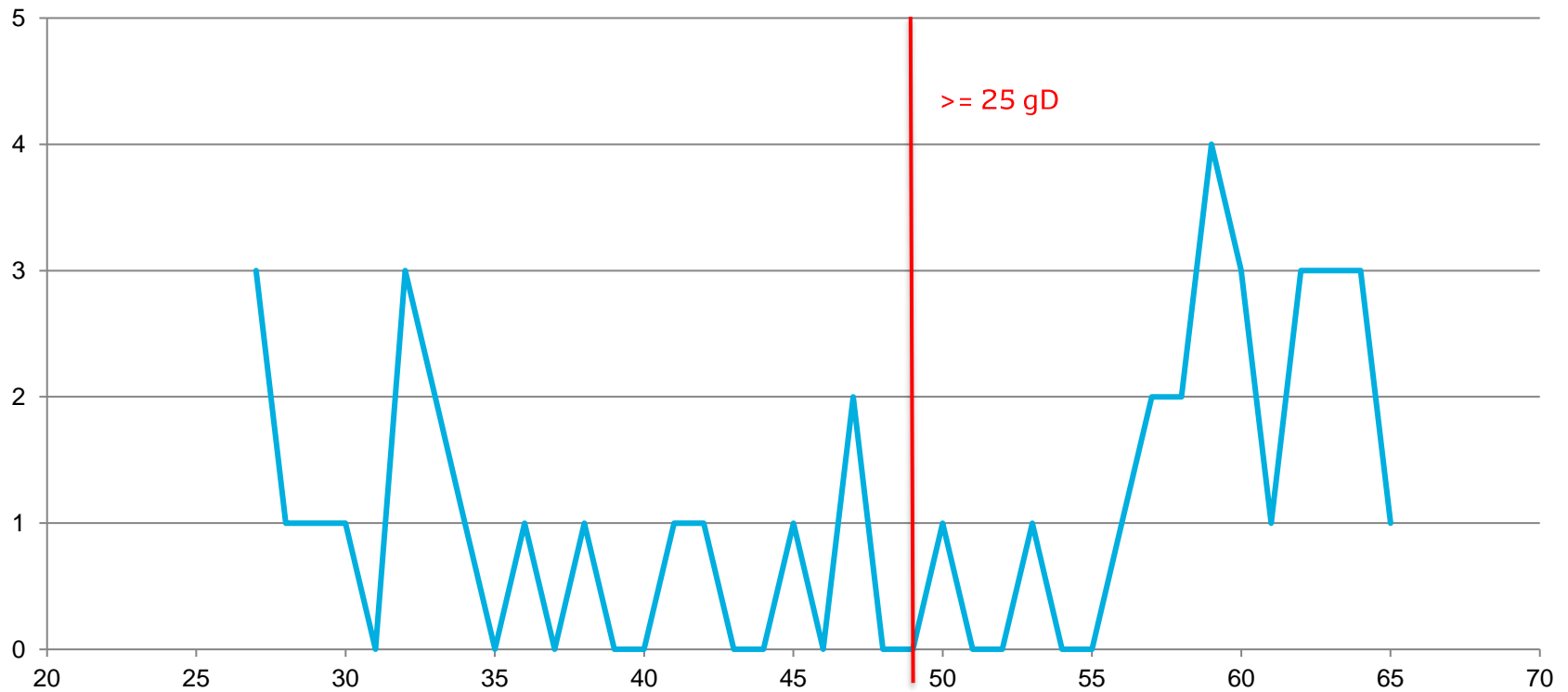

# Organisation

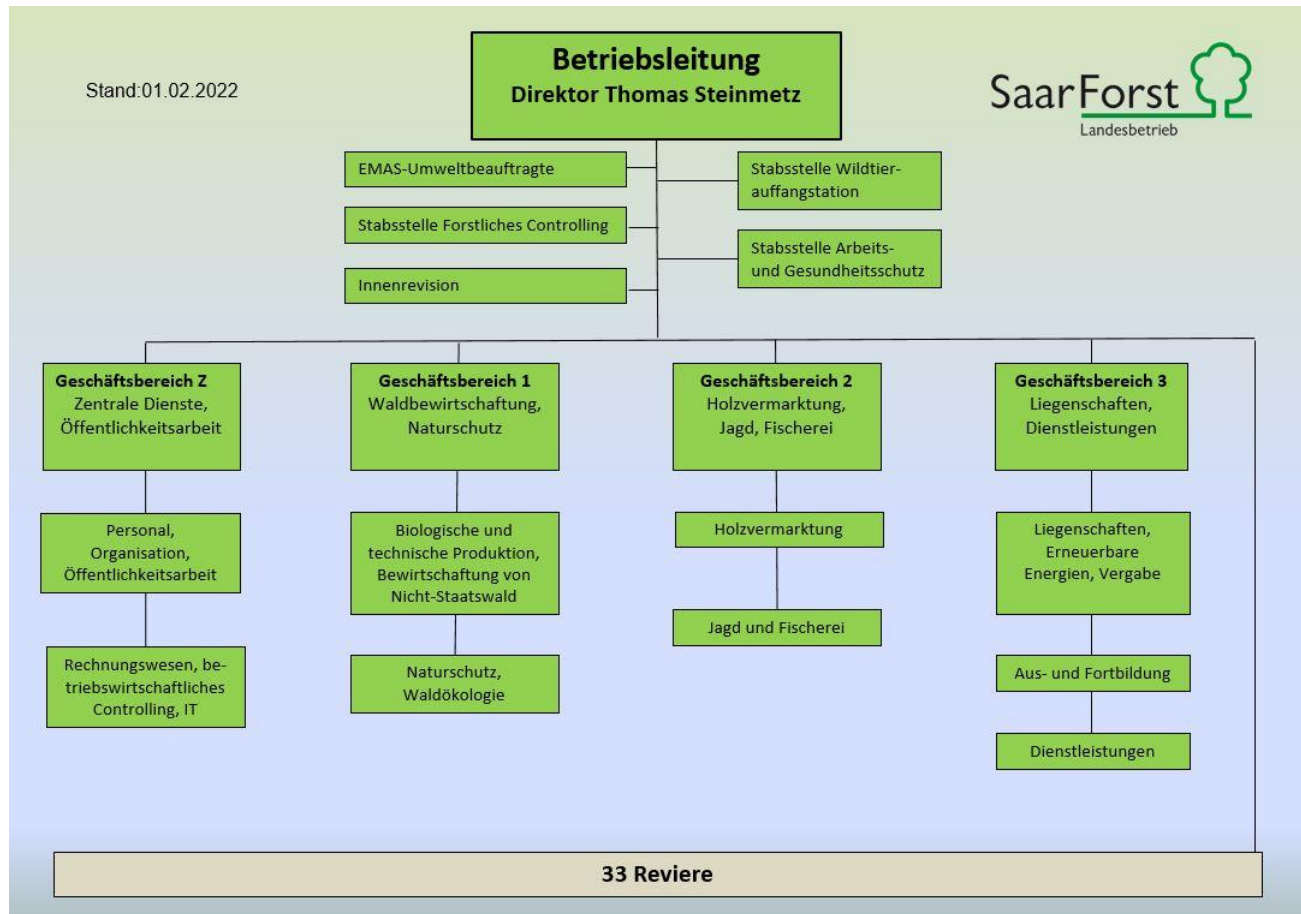



# Naturnahe Waldwirtschaft

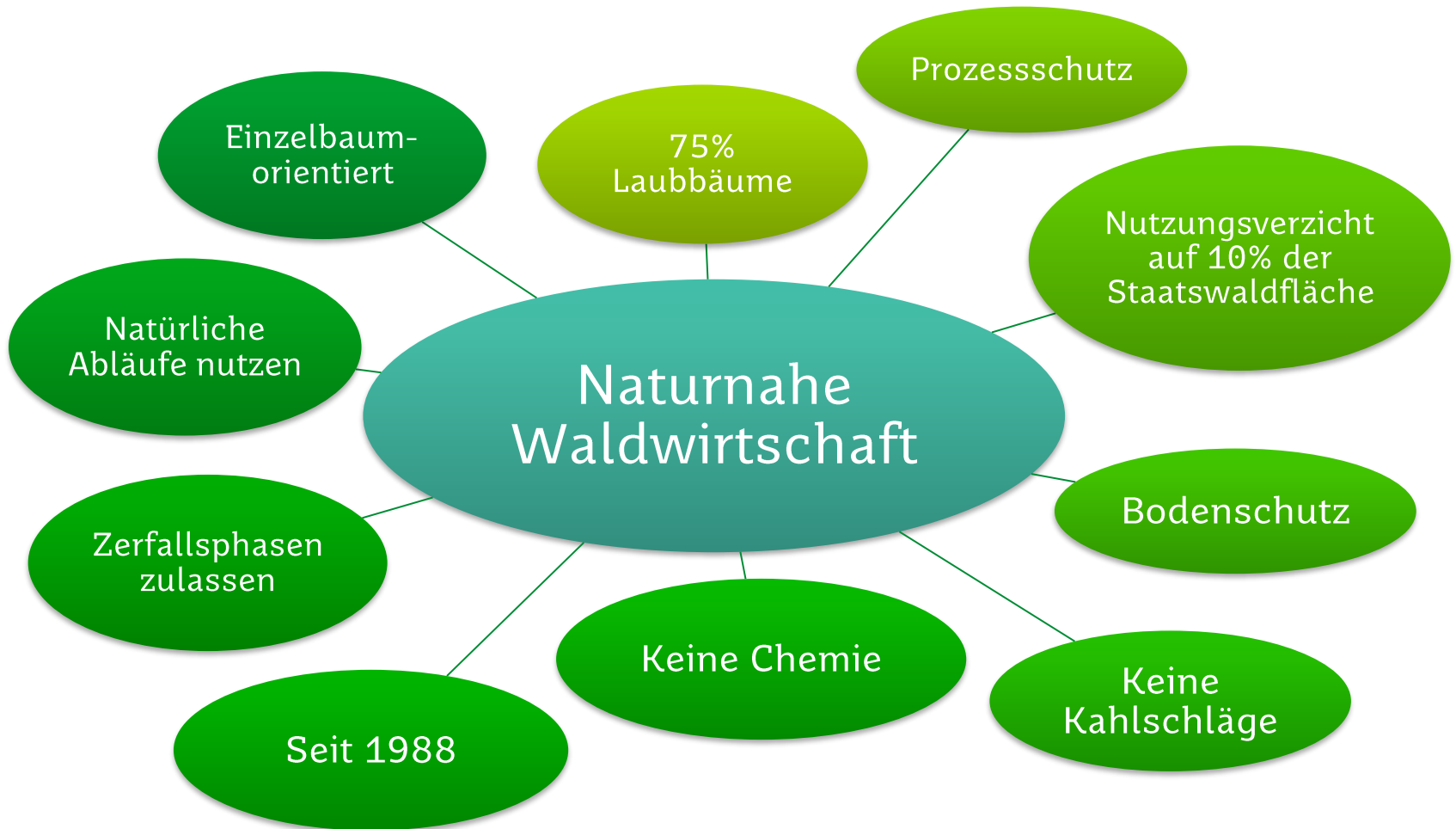

# Naturnahe Waldwirtschaft

**URKUNDE**



Diese Urkunde bestätigt, dass folgender Waldbesitzer an der regionalen Zertifizierung gemäß der Regeln des deutschen PEFC-Systems (Programme for the Endorsement of Forest Certification schemes, www.pefc.de) teilnimmt und sich mit der abgegebenen Selbstverpflichtungserklärung verpflichtet hat, die Waldbewirtschaftung nach den PEFC-Standards durchzuführen.

**SaarForst Landesbetrieb**  
**Von der Heydt 12**  
**66115 Saarbrücken**

Auf der Grundlage des Zertifikates Nr. DC-FM-200009 der unabhängigen Zertifizierungsstelle **DIN CERTCO Gesellschaft für Konformitätsbewertung** für die Region Saarland und basierend auf der Konformität PEFC D 1000 sowie PEFC D 1002-1 ist der Waldbesitzer berechtigt, Holz aus 20 Waldbewirtschaftung nach dem deutschen PEFC-System anzubieten. Die teilnehmenden Unternehmen sind der Überprüfung durch die DIN CERTCO-Gesellschaft für Konformitätsbewertung unterworfen.

Datum der Selbstverpflichtung: 04.03.2004  
 Diese Urkunde ist gültig bis: 31.03.2024  
 (in Abhängigkeit von der Gültigkeit des regionalen Zertifikates)

Auf Grundlage des unterschriebenen Logonutzungsvertrages berechtigt diese Urkunde ferner zur **Nutzung des PEFC-Logos** nach der aktuell gültigen Logorichtlinie PEFC D-ST 2000 unter Angabe folgender individueller Registernummer:  
**PEFC04-21-130007**

Für PEFC Deutschland e. V. Im Auftrag der Regionalen Arbeitsgemeinschaft Saarland

Prof. Dr. Andreas W. Bitter VORSITZENDER  
 Dirk Teegenberg GESCHÄFTSFÜHRER

PEFC Deutschland e. V. · Tübinger Straße 13 · 70778 Stuttgart · Tel. 0711 248 40-04 · Fax 0711 248 40-10  
**EIN GLÜCK FÜR UNSEREN WALD.**

Ecoert IMOSwiss AG  
 Hafenstrasse 50C  
 CH-8280 Kreuzlingen  
 Fon +41 (0) 71 626 0 600  
 Fax +41 (0) 71 626 0 623  
 office.saarland@ecocert.com  
 www.ecocert.imo.ch



**ZERTIFIKAT**

Zertifikatsnummer  
**IMO-FM/CC-099161**

für  
**SaarForst Landesbetrieb**  
**Von der Heydt 12**  
**DE - 66115 Saarbrücken**



Das durchgeführte Audit und den vorliegenden Vertragsunterlagen bescheinigt Ecoert IMOSwiss AG, dass der oben genannte Betrieb, der seine Waldbewirtschaftung den Standards der International Forest Management Council erfüllt:

13-2017  
 7-2-0

erklärt sich, nur solche Produkte mit FSC Deklaration weiterzugeben, die lückenlos mit dem FSC Zertifikat vereinbar sind. Dieses Zertifikat verleiht im Eigentum von Ecoert CH. Es verleiht keine Gültigkeit und kann nicht übertragen werden. Rückzugeben, falls die Anforderungen nicht mehr erfüllt sind.

Es wird dem Betrieb das Recht, die folgenden Produkte als FSC zertifiziert zu verkaufen:  
**(Sägemehl, Industrieholz, Energieholz, Brennholz)**

Dies bedeutet nicht automatisch, dass ein bestimmtes Produkt FSC-zertifiziert oder FSC ist. Die Produkte sind nur zertifiziert, wenn sie auch entsprechend auf Rechnungen und Etiketten angegeben sind.

15  
 Die Produktpalette zu prüfen auf <http://info.fsc.org>  
 Zertifizierung: 04.09.2000  
 1020

Ecoert IMOSwiss AG  
 Antoine Broquet, Leitender Geschäftsführer

*ABrit*

E-COC 1.4.3.13E von August 2010



Der NABU (Naturschutzbund Deutschland e. V.)  
 verleiht dem

**SaarForst Landesbetrieb**

diese Urkunde als Auszeichnung  
 für eine in Deutschland

**vorbildliche  
 Waldbewirtschaftung,**

die den Schutz und die Förderung  
 der Biodiversität verantwortungsvoll  
 berücksichtigt.

5. November 2013  
 Datum

*Olaf Tschampke*  
 Olaf Tschampke  
 NABU-Präsident



# Bewerbung und Auswahlverfahren

- Abgeschlossenes Studium (FH-Diplom/Bachelor) im Studiengang Forstwirtschaft
- Erfüllung der gesetzlichen Voraussetzungen für die Berufung in das Beamtenverhältnis
- Altersgrenze: 40 Jahre
- Besitz eines gültigen deutschen Jagdscheines
- Fahrerlaubnis Klasse B
- Erfahrungen im Umgang mit GIS-Systemen



# Bewerbung und Auswahlverfahren

- Ausschreibung durch MUKMAV
- Bewerbungsfrist 31.03.
- Bewerbung über INTERAMT
- bisherige Berufserfahrungen
- Motivationsschreiben
- Vorstellungsgespräch mit Waldbegang
- Jährlich 2-3 Anwärter
- Beginn zum 01.10.
- Wünsche zu Ausbildungsrevieren möglich



# Naturnahe Waldwirtschaft

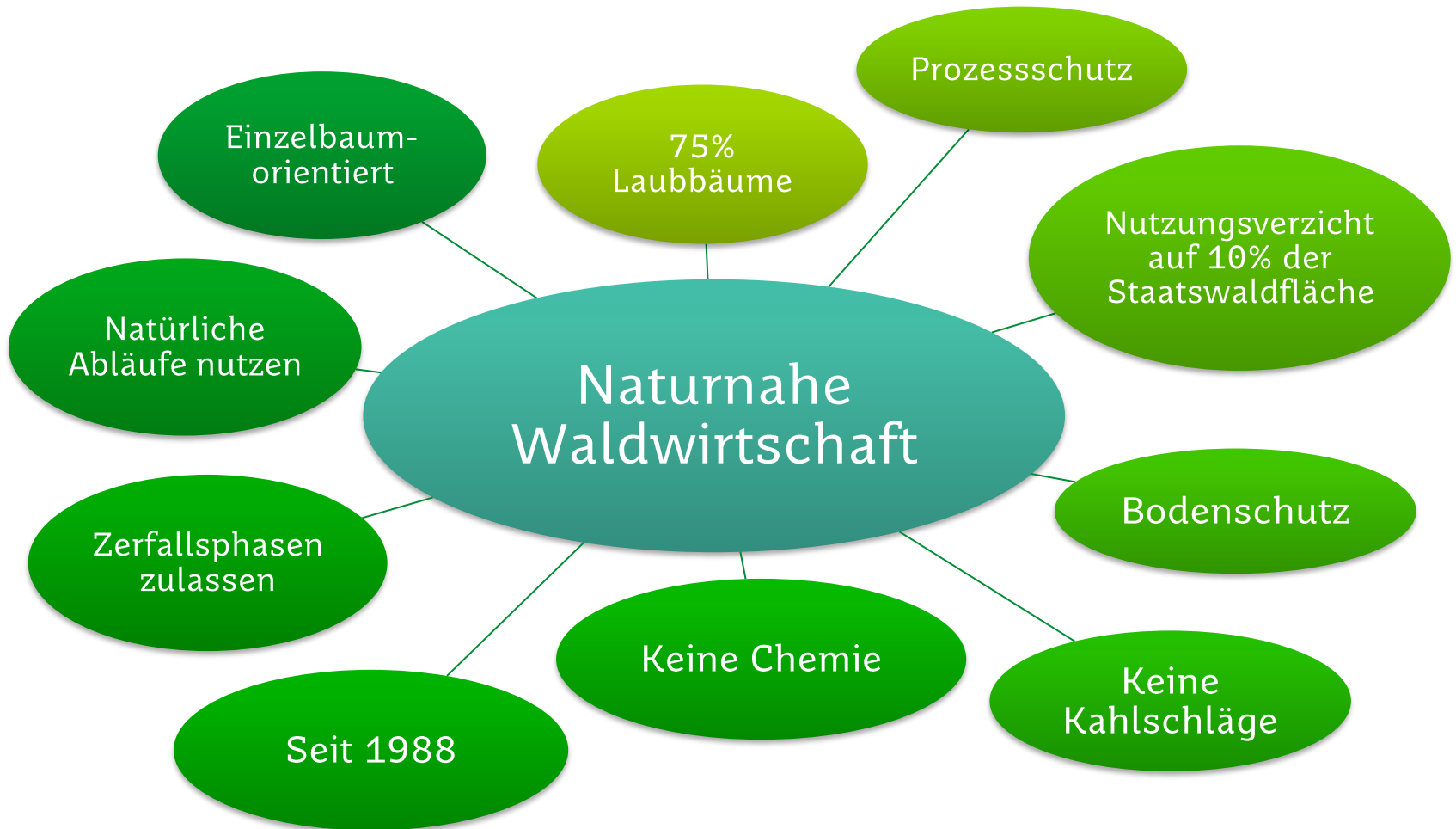

# Bewerbung und Auswahlverfahren

- einjähriger Vorbereitungsdienst mit verschiedenen Ausbildungsinhalten
- Anwärtergrundbetrag: 1.327 €/Monat
- Übernahme in Beamtenverhältnis auf Probe bei entsprechend guten Leistungen (Besoldungsgruppe A10, ForstoberinspektorIn)
- Betriebliches Gesundheitsmanagement
- Nutzung eines Jobtickets



# Ablauf des Vorbereitungsdienstes

- 12 Monate Vorbereitungsdienst
  - 7 Monate Revierdienst bei 2 AusbildungsbeamtenInnen
  - 4 Wochen Zentrale SaarForst Landesbetrieb (Geschäftsbereiche 1-3, Geschäftsbereich Z)
  - 4 Wochen MUKAMV Abt. D „Naturschutz, Forsten“
  - 4 Wochen Lehrgänge am FBZ Hachenburg (Landesforsten RLP)
  - 4 Wochen Reisezeit
  - 4 Wochen Urlaub (in der Revierzeit)
- Laufbahnprüfung am FBZ Hachenburg
  - Mitte August schriftl. Prüfung (4 Fächer je 5 Stunden)
  - Ende September Waldprüfung
- Befähigung zur Laufbahn im gehobenen Forstdienst



# Ablauf des Vorbereitungsdienstes

- Erstattung aller Reisekosten (im Revier Pauschale von ca. 170€/Monat)
- Ausstattung mit Arbeitsschutzmitteln (Helm, Signaljacke, Gehörschutz) und Dienstkleidung
- Schuhgeld 220€/Jahr
- Laptop während Anwärterzeit





# Vielen Dank für Ihre Aufmerksamkeit!

